Punto Inmobiliario del Henares S.L.

Hilados 1 local 1 (posterior)
Torrejón de Ardoz

Teléfono: 911 131 836
e-mail: info@punto-inmobiliario.es
e-mail 2: rafael.martin@punto-inmobiliario.es

Referencia:	**1177**
Tipo inmueble:	Estudio
Operación:	Venta
Precio:	**158.000 €**
Estado:	Reformado

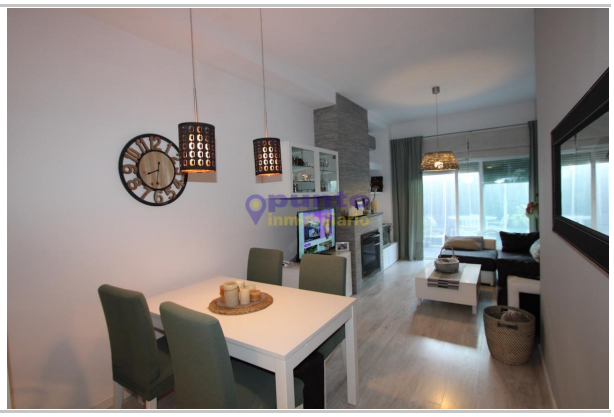

Planta:	Baja
Población:	Loeches
Provincia:	Madrid
Cod. postal:	28890
Zona:	Todas

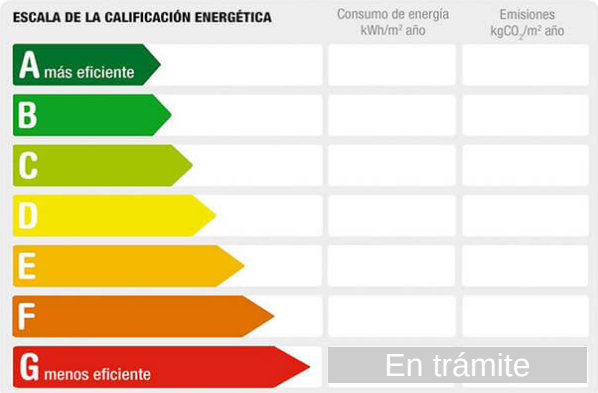

M² construidos:	105	**Suelo de:**	tarima	**útiles:**	100
Garajes:	1	**Agua caliente:**	individual	**Dormitorios:**	3
Orientación:	noreste	**Baños:**	1	**Antigüedad:**	2009
Exterior/Interior:	exterior	**Armarios:**	1	**Gastos de comunidad/mes:**	93

Descripción:

Punto inmobiliario pone a la venta fantástico loft en la zona de Loeches. Vivienda de 105 m2 construidos, repartido en 3 dormitorios, un baño completo, salón de paso con chimenea de Pellet, cocina americana amueblada con todos los electrodomésticos. Calidades superirores: ventanas de climalit, suelos de tarima y gres, tres aparatos de aire acondicionado, persianas eléctricas, un armario empotrado, trastero dentro de la vivienda, jardín propio de 25 m2. Residencial privado con piscina, pista de tenis, pista de padel. Todo un lujo, mejor ver